

Ενότητα 6

Ανακεφαλαίωση

Σημαντικά σημεία

Όνομα: Μπάμπης Χατζημαλλής & Δανάη Κύρκου

Χώρος: Τεχνόπολη, Πυλαία, Θεσσαλονίκη

Ημερομηνία: 6-7/04/2022

Κεφάλαιο 1

Ανακεφαλαίωση: Ρόλος & αρμοδιότητες

Κεφάλαιο 2

Οργάνωση των εργαστηρίων & χρονοδιάγραμμα

Κεφάλαιο 1

Ανακεφαλαίωση: Ρόλος & αρμοδιότητες

Στόχοι εκπαίδευσης των εθελοντών

1

Εκπαίδευση στους στόχους του έργου, τις ενεργειακές έννοιες, την προσέγγιση του νοικοκυριού, τη δεοντολογία και τον GDPR

2

Δέσμευση, επικοινωνία των δραστηριοτήτων του έργου, εκμάθηση οδηγιών, διαδικασίες και τρόποι υποστήριξης των δραστηριοτήτων αξιολόγησης, πληροφορίες σχετικά με γενικές πτυχές της κλιματικής αλλαγής και τις διαθέσιμες πράσινες τεχνολογίες.

Δράσεις

Διεκπεραίωση και συντονισμός:

- ✓ Εργαστήρια και συνεντεύξεις σχετικά με την καλλιέργεια και ενίσχυση της θερινής ενεργειακής κουλτούρας
- ✓ Εργαστήρια για τα παιδιά
- ✓ Εργαστήρια για την καλύτερη κατανόηση των λογαριασμών ενέργειας
- ✓ Εγκατάσταση των ενεργειακών κιτς για τους εσωτερικούς χώρους
- ✓ Παρεμβάσεις στους εξωτερικούς χώρους
- ✓ Σύστημα προειδοποίησης για τα κύματα καύσιμα
- ✓ Συμβολή στην αξιολόγηση των δραστηριοτήτων, μέσω ερωτηματολογίων για την καλύτερη αποτύπωση της εμπειρίας των συμμετεχόντων

Ρόλος συντονιστών & εθελοντών

Συντονιστές

- Ενσωμάτωση γνώσεων και πληροφόρηση της κοινωνίας
- Διασφάλιση ενός ευέλικτου περιβάλλοντος
- Συντονισμός των δράσεων που θα εκτελέσουν οι εθελοντές
- Συνεχής επαφή και συνεργασία με τον υπεύθυνο οργανισμό για ενημέρωση και ομαλή διεκπεραίωση των δραστηριοτήτων
- 1 συντονιστής ανά 15 εθελοντές

Εθελοντές

- Διεκπεραίωση των προβλεπόμενων δραστηριοτήτων
- Ροή πληροφοριών προς τις κοινότητες που θα συμμετέχουν στα εργαστήρια
- Παρακίνηση των συμμετεχόντων για την υιοθέτηση των προτεινόμενων πρακτικών στην καθημερινότητά τους
- Συνεισφορά στον αντίκτυπο του έργου
- Συνεργασία και επικοινωνία με τους συντονιστές για την ενημέρωσή τους για την εξέλιξη των δραστηριοτήτων

Συμβουλές προσέγγισης των νοικοκυριών

- ✓ Λάβετε υπόψιν σας την τοποθεσία και τα ιδιαίτερα χαρακτηριστικά της
- ✓ Αρχίστε έγκαιρα τις δραστηριότητες προσέγγισης δέσμευσης
- ✓ Χαρακτηρίστε και δημιουργήστε τη γνώση της κοινότητας, της ποικιλομορφίας της και των μεταβαλλόμενων αναγκών της
- ✓ Βεβαιωθείτε ότι ο σκοπός και οι στόχοι της έρευνας είναι σαφείς στην κοινότητα
- ✓ Παρέχετε όλες τις απαραίτητες πληροφορίες και απαντήστε σε όλα τα πιθανά ερωτήματα που θα σας τεθούν. Αν κάτι δεν το γνωρίζετε, κάντε μια μικρή αναζήτηση και επιστρέψτε την επόμενη φορά με την απάντηση.
- ✓ Δημιουργήστε σχέσεις και δεσμεύσεις για την οικοδόμηση εμπιστοσύνης με τις σχετικές αρχές στην κοινότητα

Συμβουλές προσέγγισης των νοικοκυριών

- ✓ Κατανοήστε τις αντιλήψεις και τις στάσεις της κοινότητας σχετικά με την προτεινόμενη έρευνα
- ✓ Προσδιορίστε, κινητοποιήστε και αναπτύξτε σχετικά πλεονεκτήματα και ικανότητες της κοινότητας
- ✓ Μεγιστοποιήστε τις ευκαιρίες για διαχείριση, ιδιοκτησία και κοινό έλεγχο από την κοινότητα με την ανάθεση ευθυνών για συγκεκριμένες ενέργειες.
- ✓ Εξασφαλίστε επαρκείς ευκαιρίες και σεβασμό για τις διαφορετικές απόψεις:
- ✓ Εξασφαλίστε την άδεια/εξουσιοδότηση από την κοινότητα για τις δραστηριότητες που θέλετε να πραγματοποιήσετε
- ✓ Επανεξετάστε, αξιολογήστε και, εάν χρειάζεται, τροποποιήστε τη στρατηγική προσέγγισης των συμμετεχόντων των στρατηγικών

Συγκεντρωτικά...

- Οι εθελοντές ενεργειακοί πράκτορες θα ασχοληθούν και θα παρακολουθήσουν τα νοικοκυριά, ενώ οι συντονιστές θα οργανώσουν και θα επιβλέπουν το έργο των εθελοντών, ενισχύοντας τις δραστηριότητες των νοικοκυριών.
- Και τα δύο επίπεδα των SEPA απαιτούν εκπαίδευση για να τους παρέχουν συγκεκριμένες δεξιότητες. Υπό αυτή την έννοια, οι εθελοντές λαμβάνουν 12 ώρες εκπαίδευσης σχετικά με τους στόχους του έργου, τις στρατηγικές συντονισμού και τη διαχείριση, τις έννοιες της ενέργειας, τη δέσμευση του νοικοκυριού, την ηθική και τον GDPR.
- Με βάση την εμπειρία από προηγούμενα έργα, προβλέπεται ποσοστό εγκατάλειψης έως και 30% κατά τη διάρκεια της φάσης της εκπαίδευσης. Το ποσοστό εγκατάλειψης ήταν πολύ ευαίσθητο στη διαδικασία επιλογής των εθελοντών καθώς και στο ιστορικό αυτών των εθελοντών (ΜΚΟ, φοιτητές, κ.λπ.). Ως εκ τούτου, η αρχική πρόσληψη εθελοντών προσαρμόστηκε σε συγκεκριμένη βάση, αυξάνοντας αναλογικά τον στόχο στρατολόγησης, όταν χρειαζόταν.

Κεφάλαιο 2

Οργάνωση εργαστηρίων & χρονοδιάγραμμα

Εκτιμώμενος αντίκτυπος στην Ελλάδα

Ελληνικά νοικοκυριά

| Δημόσιοι φορείς & ΜΚΟ | Σύνολο κατοικιών που διαχειρίζονται οι φορείς | Εκτιμώμενος αριθμός συμμετεχόντων νοικοκυριών (συντηρητικό σενάριο) | Εκτιμώμενος αριθμός συμμετεχόντων νοικοκυριών (αισιόδοξο σενάριο) | Άτομα ανά νοικοκυριό | Σύνολο καταναλωτών (συντηρητικό σενάριο) | Σύνολο καταναλωτών (αισιόδοξο σενάριο) |
|-----------------------|---|---|---|----------------------|--|--|
| Δήμοι | 1000 | 600 | 750 | 2.2 | 1320 | 1650 |

Αριθμός εργαστηρίων & συμμετεχόντων (1^ο καλοκαίρι)

| Δραστηριότητες | Αριθμός εργαστηρίων | Αριθμός συμμετεχόντων νοικοκυριών |
|--|---------------------|-----------------------------------|
| Εργαστήρια θερινής ενεργειακής κουλτούρας | 16 | 240 |
| Εργαστήρια & συνεντεύξεις για τους λογαριασμούς ενέργειας | 16 | 240 |
| Εργαστήρια για παιδιά | 5 | 60 |
| Εργαστήρια για την εγκατάσταση του KIT | 1 | 30 |
| Εξωτερικές παρεμβάσεις | 2 | 30 |
| Εργαστήρια για το σύστημα προειδοποίησης για τα κύματα καύσωνα | 1 | 300 |

Χρονοδιάγραμμα – Καλοκαίρι 2022

- 16 Εργαστήρια θερινής ενεργειακής κουλτούρας
- 16 Εργαστήρια για τους λογαριασμούς ενέργειας
- 5 Εργαστήρια για παιδιά
- 2 Εξωτερικές παρεμβάσεις

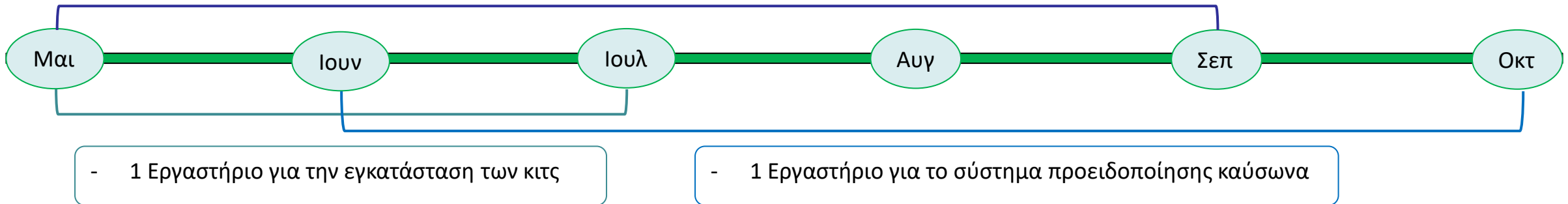

Ανοιχτή συζήτηση & ερωτήσεις

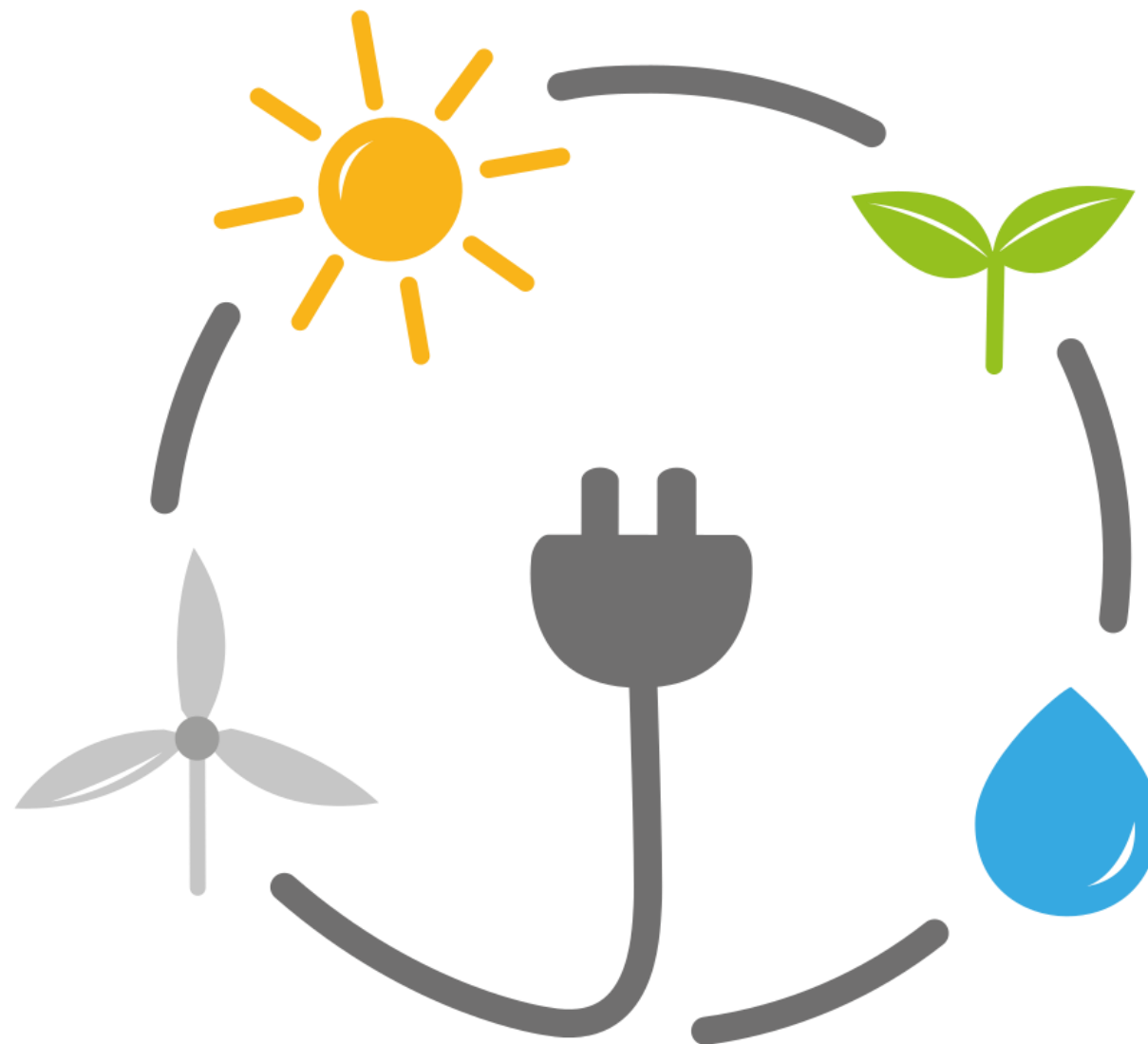



Raising summer energy poverty awareness
to reduce cooling needs

www.cooltorise.eu

 twitter.com/COOLtoRISE

 facebook.com/cooltorise

 linkedin.com/in/cooltorise-project-b2a453223



This project has received funding from the European Union's Horizon 2020 research and innovation programme under the Grant Agreement No 101032823